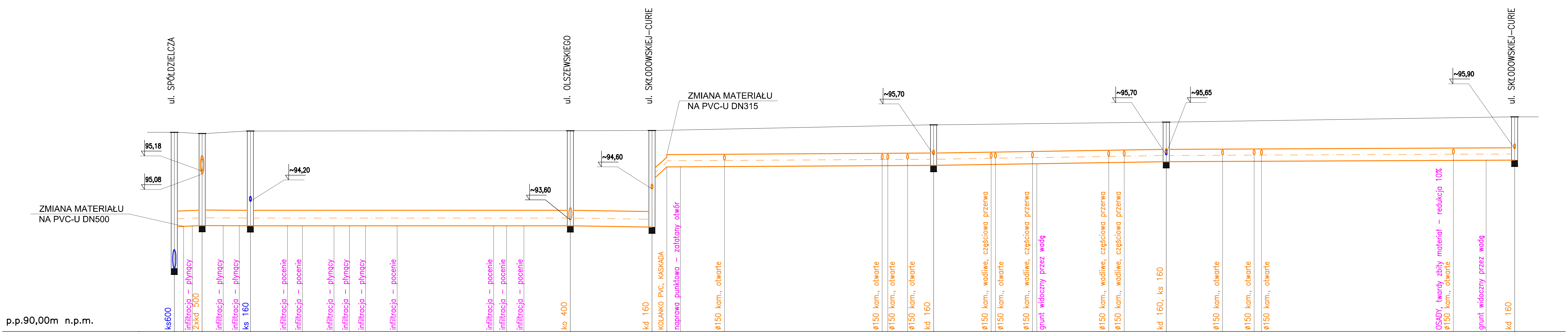

RZĘDNA TERENU	96,43; 96,39; 96,47; 96,48; 96,49; 96,67; 96,76; 96,93
RZĘDNA DNA KANAŁU	92,04; 93,38; 93,42; 93,41; 93,41; 93,37; 94,97; 95,31; 95,36; 95,48; 95,53
ZAGŁĘBIENIE	4,41; 3,05; 2,97; 3,06; 3,07; 3,12; 1,52; 1,18; 1,31; 1,28; 1,40
ŚREDNICA I RODZAJ RUR	ø500; ø500; ø500 bet.; ø500 bet.; ø400 bet.; ø400 bet.; ø400 bet.
DŁUGOŚĆ I SPADEK	4,5m 0,89%; 7,8m 0,01%; 51,7m 0,0%; 13,2m 0,3%; 45,5m 0,11%; 37,6m 0,32%; 56,3m 0,09%
ODLEGŁOŚCI	0,0; 1,5; 2,9; 4,5; 7,9; 10,5; 12,3; 64,0; 64,0; 64,0; 64,0; 64,0; 64,0; 51,6; 53,7; 56,5; 64,0; 77,2; 79,6; 81,8; 88,9; 114,4; 115,3; 118,5; 122,7; 132,0; 132,7; 138,7; 139,6; 151,0; 154,5; 160,3; 169,4; 174,5; 175,7; 206,7; 212,0; 216,6
NR WĘZŁA	S20; S19; S18; S17; S16; P1; P2; P3; P4; S15; P5; P6; P7; P8; P9; S14; P10; P11; P12; P13; S13

KANALIZACJA OGÓLNOSPŁAWNA -
- PRZEBUDOWA W TECHNOLOGII BEZWYKOPOWEJ
RĘKAWEM NASĄCZONYM ŻYWICAMI EPOKSYDOWYMI

DORA

Maria Sacha
ul.Korfantego 6

rysunek: **PROFIL SIECI KANALIZACJI OGÓLNOSPŁAWNEJ - - CZĘŚĆ I**

temat: **PRZEBUDOWA SIECI KANALIZACJI OGÓLNOSPŁAWNEJ W UL. SZYMANOWSKIEGO W LESZNIE NA ODCINKU OD UL. GROTTGERA DO UL. SPÓŁDZIELCZEJ**

adres: **ULICA SZYMANOWSKIEGO, 64-100 LESZNO dz. nr 42/2, 43/1, 43/2, 43/3, 83/1, 83/2**

skala: 100/500

projektant: **mgr inż. M. SACHA** upr.projektowe i wykonawcze w specjalności instalacyjno-inżynieryjnej w zakresie sieci i instalacji sanitarnych, nr 1193/88/Lo

data: 09.2020

sprawdzający: **mgr inż. L. FRELEK** upr. budowlane do projektowania i kierowania robotami budowlanymi bez ograniczeń w specjalności instalacyjnej w zakresie sieci, instalacji i urządzeń cieplnych,wentylacyjnych, gazowych, wodociągowych i kanalizacyjnych, nr WKP/0360/PWOS/13

02