

Studzienka inspekcyjna 600 z rurą teleskopową i włazem żeliwnym klasy D, na stożku odciążającym 600

SKALA 1:20

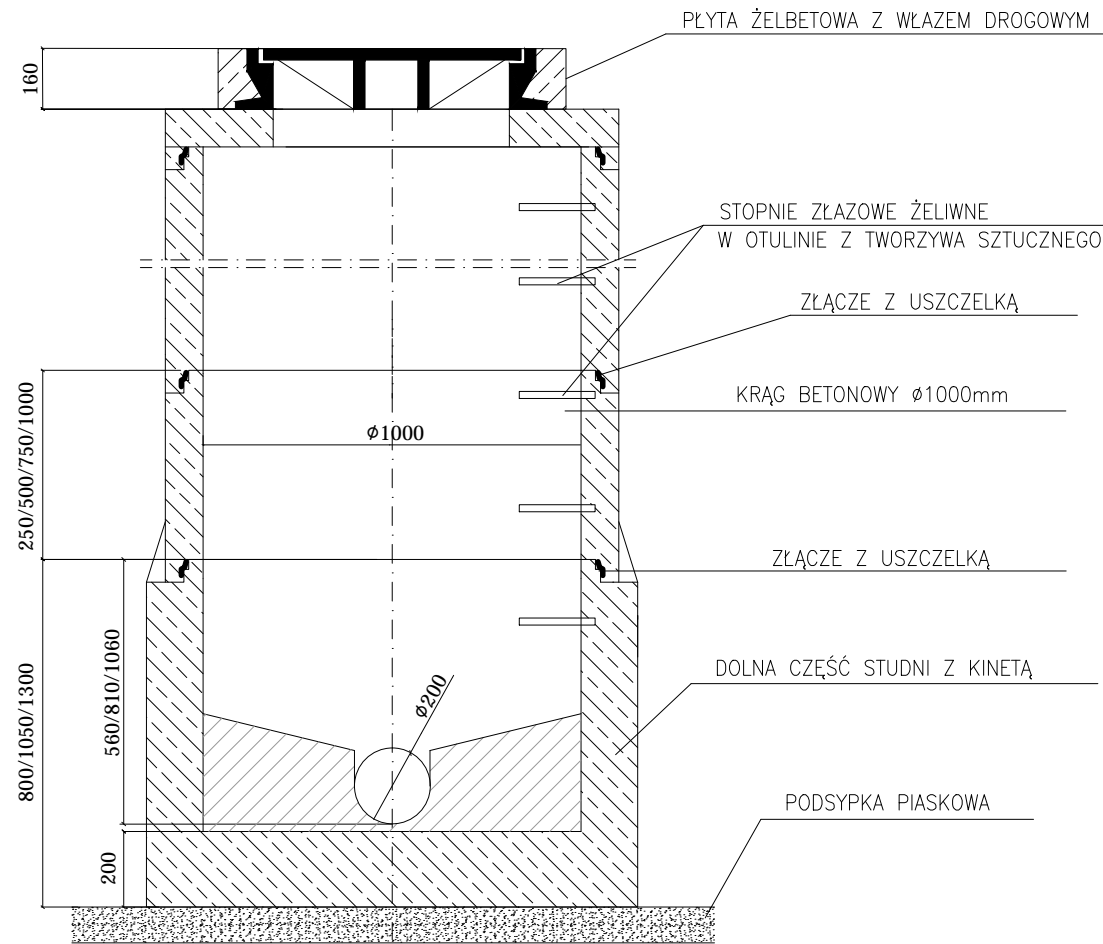

STUDNIA Ø1000

ZESTAWIENIE STUDNI

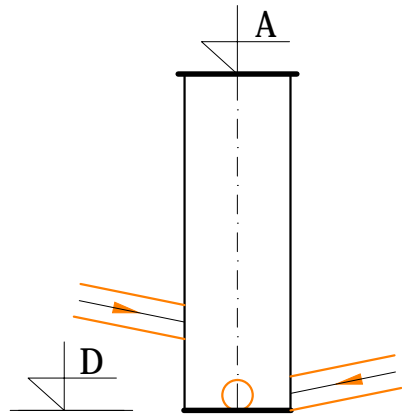

NUMER STUDNI	A	WŁOTY	D DNO	h	ŚREDNICA
	m n.m.p.	m n.m.p.	m n.m.p.	m	mm
S1	95,20	---	93,49	1,71	600
S2	95,20	---	93,50	1,70	600
S3	95,00	---	93,60	1,40	1000
S4	94,80	93,82 2xØ160	93,82	0,98	1000

DORA Maria Sacha ul. Korfańskiego 6 64-100 Leszno skala: 1:20 data: 12.2020	rysunek: ZESTAWIENIE STUDZIENEK KANALIZACYJNYCH
	temat: BUDOWA SIECI WODOCIĄGOWEJ I KANALIZACJI SANITARNEJ W DRODZE O NR EWID. 16/2 W REJONIE UL. BOJANOWSKIEGO W LESZNE
	adres: UL. EDMUNDA BOJANOWSKIEGO, 64-100 LESZNO dz. nr 123, 16/2
	projektant: mgr inż. M. SACHA upr. projektowe i wykonawcze w specjalności instalacyjno-inżynierskiej w zakresie sieci i instalacji sanitarnych, nr 1193/88/Lo
	sprawdzający: mgr inż. L. FRELEK upr. budowlane do projektowania i kierowania robotami budowlanymi bez ograniczeń w specjalności instalacyjnej w zakresie sieci, instalacji i urządzeń cieplnych, wentylacyjnych, gazowych, wodociągowych i kanalizacyjnych, nr WKP/0360/PWOS/13
	05