

ZESTAWIENIE ISTNIEJĄCYCH STUDNI

NUMER STUDNI	A	B	C	D DNO	h	ŚREDNICA
	m n.m.p.	m n.m.p.	m n.m.p.	m n.m.p.	m	mm
S2	93,76	92,41 Ø300 bet.	----	92,41	1,35	1000
S3	93,50	~91,65 Ø150 kam.	----	91,65	1,85	1000
S4	93,44	~92,54 Ø150 kam.	~91,52 Ø150 kam.	91,69	1,75	1000
S5	93,14	~92,14 Ø150 kam.	~91,12 Ø150 kam.	91,44	1,70	1000
S6	92,91	~91,91 Ø150 kam.	~91,26 Ø150 kam.	91,06	1,85	1000
S7	93,03	~91,80 Ø150 kam.	----	90,93	2,10	1000
S8	93,12	~91,40 Ø150 kam.	~91,35 Ø150 kam.	91,02	2,10	1000
S9	92,98	90,88 Ø300 bet.	----	90,88	2,10	1000
S10	93,40	~91,90 Ø300 bet.	----	90,90	2,50	1000
S11	93,65	~91,96 Ø300 bet.	----	90,96	2,69	1000
S12	92,94	----	----	90,81	2,13	1000
S13	93,09	~91,20 Ø300 bet.	~91,20 Ø300 bet.	90,99	2,10	1000

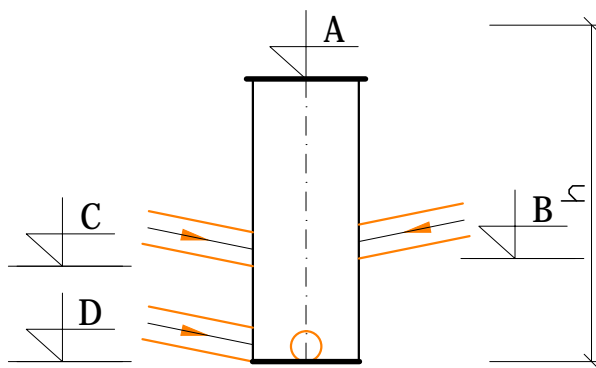

DORA

Maria Sacha
ul. Korfańskiego 6
64-100 Leszno

skala:

data: 06.2021

rysunek: **ZESTAWIENIE STUDZIENEK**

temat: **PRZEBUDOWA SIECI KANALIZACJI OGÓLNOSPŁAWNEJ
W UL. OGRODOWEJ NA ODCINKU
OD UL. KASPROWICZA DO UL. SOKOŁA**

adres: **ULICA OGRODOWA, 64-100 LESZNO
dz. nr 110, 138/1, 138/2, 87/3, 87/4, 138/3, 101/2, 96/2**

projektant: **mgr inż. M. SACHA**
upr. projektowe i wykonawcze
w specjalności instalacyjno-inżynierskiej
w zakresie sieci i instalacji sanitarnych, nr 1193/88/Lo

sprawdzający: **mgr inż. L. FRELEK**
upr. budowlane do projektowania i kierowania robotami budowlanymi
bez ograniczeń w specjalności instalacyjnej w zakresie sieci,
instalacji i urządzeń cieplnych, wentylacyjnych, gazowych,
wodociągowych i kanalizacyjnych, nr WKP/0360/PWOS/13

04