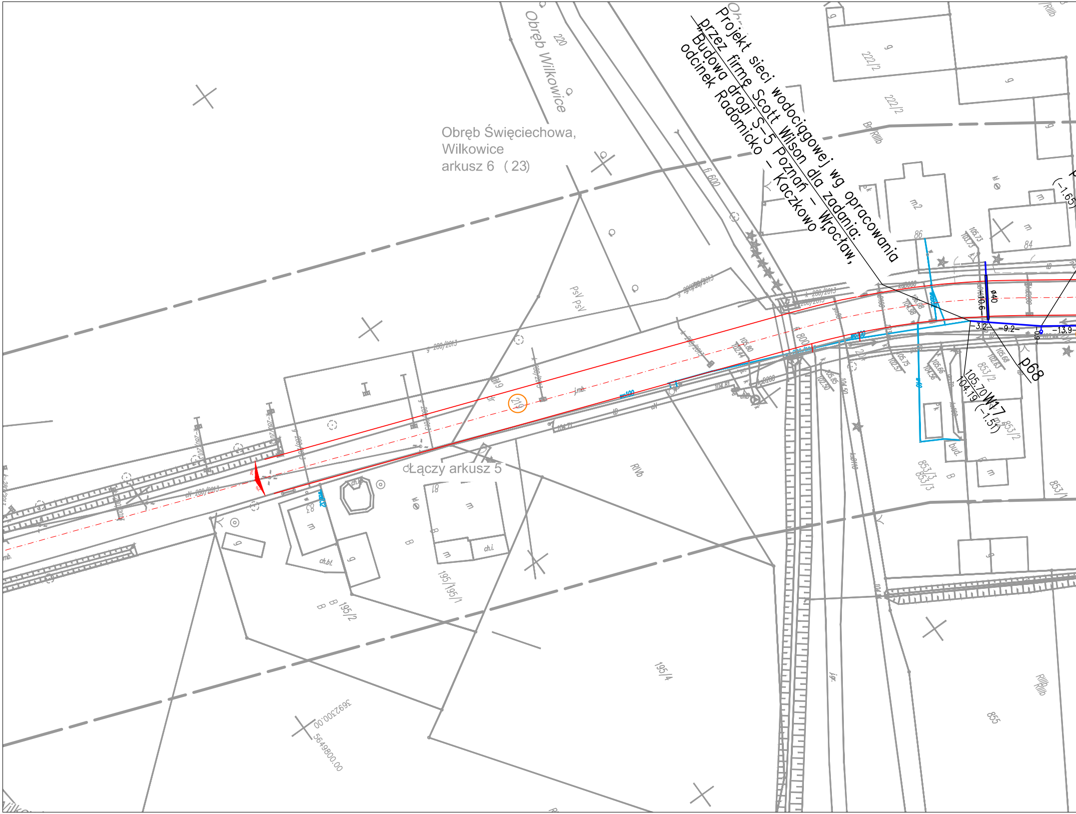
Obręb Świeciechowa,
Wilkowice
arkusz 6 (23)
Obręb Wilkowice
Projekt sieci wodociągowej wg opracowania
przez firmę Scott Wilson dla zadania:
„Budowa drogi S-5 Poznań – Wrocław,
odcinek Radomicko – Kaczkowo
Łączy arkusz 5
220
222/2
m2
86
84
853/2
853/3
853/1
855
195/4
195/2
195/1
219
RIVb
PsV
fi 600
ø40
-10.6-
-3.2-
-9.2-
-13.9-
-0.9-
p68
105.70
104.19
W17
(-1.51)
(-1.65)
105.73
103.73
105.68
102.63
105.66
104.56
105.75
102.57
bud.
ch.bt.
ch.i.
3692300.00
5649800.00

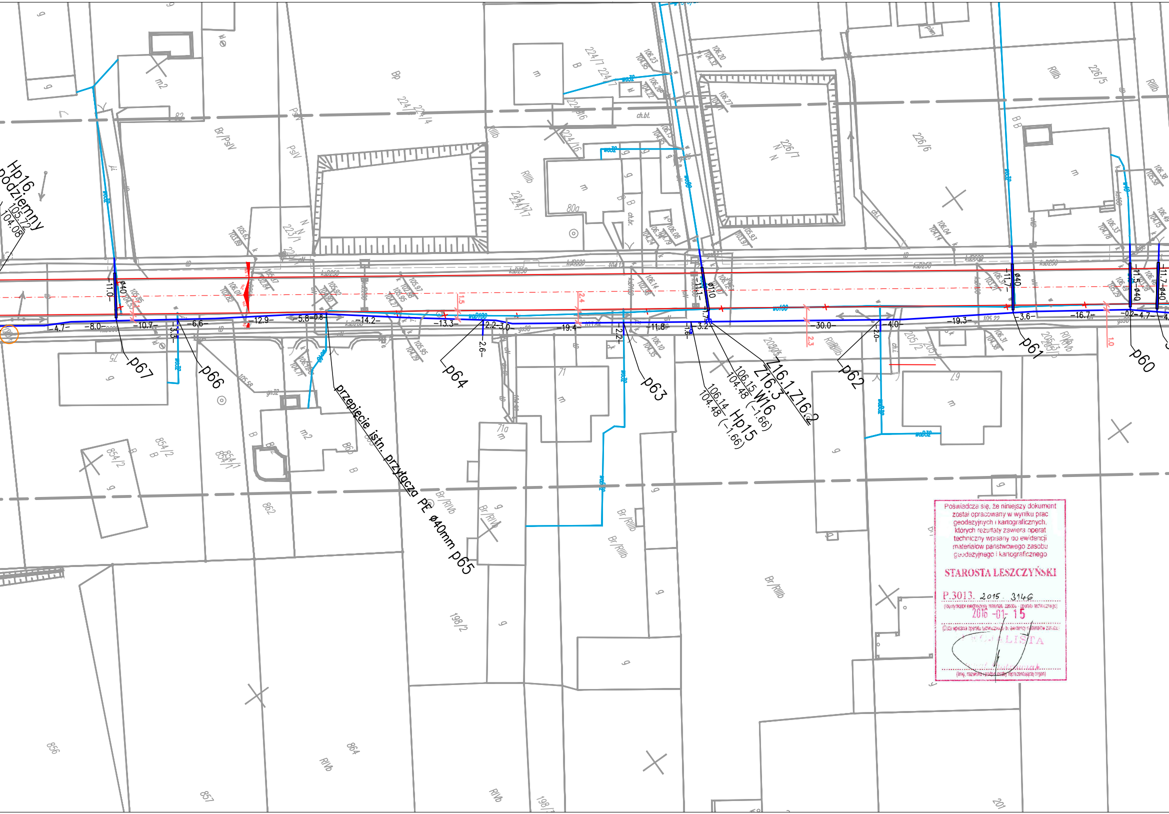
Hp16 podziemny
105.72
104.08
p67
p66
przepięcie istn. przyłącza PE ø40mm p65
p64
p63
Z16.1,Z16.2
Z16.3
W16
106.15
104.48
(-1.66)
Hp15
106.14
104.48
(-1.66)
p62
p61
p60
-4.7-
-8.0-
-10.7-
-6.6-
-12.9-
-5.8=0.8-
-14.2-
-13.3-
2.2-3.0-
-19.4-
-11.8-
-3.2-
-30.0-
-4.0-
-19.3-
-3.6-
-16.7-
-0.2-4.7-
-11.0-
-11.1-
-11.5-
-11.7-
ø40
ø110
-3.8-
-2.6-
-2.2-
-2.0-
-1.7-
1.5
2.4
2.3
1.0
224/7
224/1
224/4
224/16
224/17
226/7
226/6
226/5
223/1
854/2
854/1
862
856
857
864
198/2
205/2
205/3
201
Bp
Br/PsIV
PsIV
RIIIb
Br/RIVb
Br/RIIIb
RIVb
m
m2
g
B
80a
71
71a
75
82
ch.bt.

Poświadcza się, że niniejszy dokument został opracowany w wyniku prac geodezyjnych i kartograficznych, których rezultaty zawiera operat techniczny wpisany do ewidencji materiałów państwowego zasobu geodezyjnego i kartograficznego

STAROSTA LESZCZYŃSKI

P.3013. 2015 . 3146
(identyfikator ewidencyjny materiału zasobu - operatu technicznego)

2016 -01- 15
(Data wpisania operatu technicznego do ewidencji materiałów zasobu)

SPECJALISTA

(Imię, nazwisko i podpis osoby reprezentującej organ)

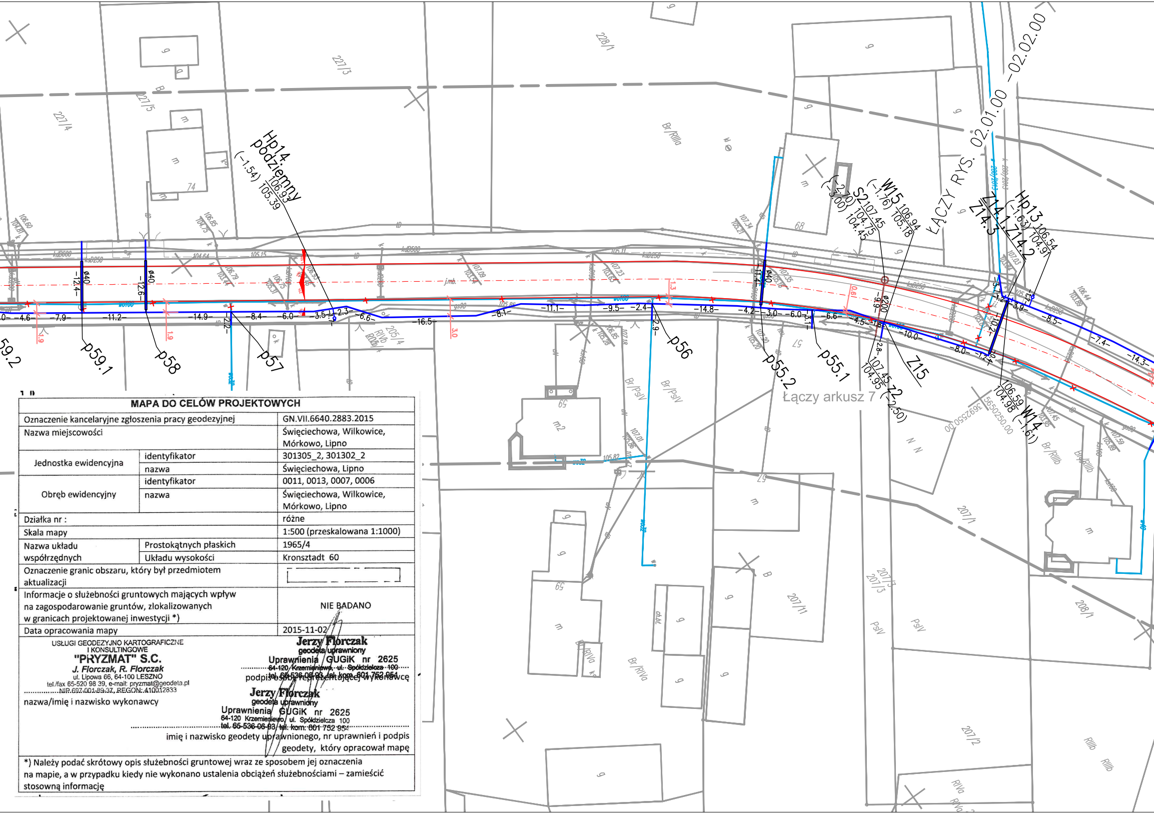
ŁĄCZY RYS. 02.01.00 – 02.02.00
Łączy arkusz 7
Hp14 podziemny
(–1.54) 106.93 / 105.39
p59.2
p59.1
p58
p57
p56
p55.2
p55.1
W15 (–1.76) 106.94 / 105.18
S2 (–2.70) (–3.00) 107.45 / 104.75 / 104.45
Z15
Z2 (–2.50) 107.45 / 104.95
Hp13 (–1.63) 106.54 / 104.91
Z14.1
Z14.2
Z14.3
W14 (–1.61) 106.59 / 104.98
ø40
ø200
–4.6–
–7.9–
–11.2–
–14.9–
–8.4–
–6.0–
–3.5–
–2.3–
–6.6–
–16.5–
–8.1–
–11.1–
–9.5–
–2.4–
–14.8–
–4.2–
–3.0–
–6.0–
–6.6–
–10.0–
–8.0–
–8.5–
–7.4–
–14.3–
–12.4–
–12.6–
–2.2–
–2.9–
–11.4–
–3.1–
1.9
3.0
1.3
0.61
227/4
227/5
227/3
228/1
205/4
207/1
207/11
207/3
207/2
208/1
74
68
59
57
5692550.00
5650250.00
Br/RIIIa
Br/PsIV
Br/RIVa
Br/RIIIb
PsIV
RIIIb
RIVa

MAPA DO CELÓW PROJEKTOWYCH

Oznaczenie kancelaryjne zgłoszenia pracy geodezyjnej		GN.VII.6640.2883.2015
Nazwa miejscowości		Święciechowa, Wilkowice, Mórkowo, Lipno
Jednostka ewidencyjna	identyfikator	301305_2, 301302_2
	nazwa	Święciechowa, Lipno
Obręb ewidencyjny	identyfikator	0011, 0013, 0007, 0006
	nazwa	Święciechowa, Wilkowice, Mórkowo, Lipno
Działka nr :		różne
Skala mapy		1:500 (przeskalowana 1:1000)
Nazwa układu współrzędnych	Prostokątnych płaskich	1965/4
	Układu wysokości	Kronsztadt 60
Oznaczenie granic obszaru, który był przedmiotem aktualizacji		
Informacje o służebności gruntowych mających wpływ na zagospodarowanie gruntów, zlokalizowanych w granicach projektowanej inwestycji *)		NIE BADANO
Data opracowania mapy		2015-11-02

USŁUGI GEODEZYJNO KARTOGRAFICZNE
I KONSULTINGOWE
"PRYZMAT" S.C.
J. Florczak, R. Florczak
ul. Lipowa 66, 64-100 LESZNO
tel./fax 65-520 98 39, e-mail: pryzmat@geodeta.pl
NIP 697-001-89-37, REGON: 410012833
nazwa/imię i nazwisko wykonawcy

Jerzy Florczak
geodeta uprawniony
Uprawnienia GUGiK nr 2625
64-120 Krzemieniewo, ul. Spółdzielcza 100
tel. 65-536-06-93, tel. kom. 601 752 954
podpis osoby reprezentującej wykonawcę

Jerzy Florczak
geodeta uprawniony
Uprawnienia GUGiK nr 2625
64-120 Krzemieniewo, ul. Spółdzielcza 100
tel. 65-536-06-93, tel. kom. 601 752 954
imię i nazwisko geodety uprawnionego, nr uprawnień i podpis geodety, który opracował mapę

*) Należy podać skrótowy opis służebności gruntowej wraz ze sposobem jej oznaczenia na mapie, a w przypadku kiedy nie wykonano ustalenia obciążeń służebnościami – zamieścić stosowną informację

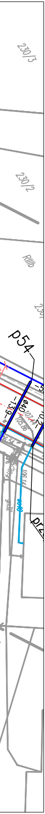
230/3
230/2
RIIIb
p54
-1.39-
Ø40
107.44
105.86
106.14

LEGENDA:

—	PROJEKTOWANY WODOCIĄG
×—×—×	ISTNIEJĄCY WODOCIĄG DO WYŁĄCZENIA Z EKSPLOATACJI PO ZAKOŃCZENIU INWESTYCJI
- - -	PROJEKTOWANA KANALIZACJA SANITARNA
—	PROJEKTOWANA KRAWĘDŹ JEZDNI WG OPRACOWANIA GDDKIA: "BUDOWA DROGI S5 POZNAŃ–WROCŁAW – ODCINEK RADOMICKO–KACZKOWO"
▭	RURA OCHRONNA
○	DZIAŁKI EWIDENCYJNE OBJĘTE OPRACOWANIEM

KOLEKTOR
SERWIS
64–100 LESZNO ul. Kmicica 69
tel/fax 65 526 77 00

MPWiK Sp. z o. o.
ul. Lipowa 76A
64–100 Leszno

PRZEBUDOWA SIECI WODOCIĄGOWEJ WRAZ
Z PRZYŁĄCZAMI DO GRANICY POSESJI W
UL. ŚWIĘCIECHOWSKIEJ W WILKOWICACH

OBIEKT I TREŚĆ RYSUNKU

PROJEKT ZAGOSPODAROWANIA
TERENU

ZESPÓŁ PROJEKTOWY		PODPIS	SKALA	NUMER RYSUNKU		
PROJEKTANT	**mgr inż. T. RZEŹNIK** uprawnienia projektowe nr WKP/0273/POOS/14 specjalność instalacyjno – inżynieryjna członek WOIIB w Poznaniu		1 : 500	02.01.00		
SPRAWDZAJĄCY	**mgr inż. K. JANIAK** uprawnienia spr. nr 43/w/94/Lo specjalność instalacyjno – inżynieryjna		DATA OPRACOWANIA	BRANŻA	STADIUM	NR OBIEKTU
ASYSTENT	**mgr inż. A. PIWOWARSKA**		08.02.2017	IS	PB	I